

ŽUPANIJA: MEĐIMURSKA

PRIJEDLOG

PROGRAMA

**RASPOLAGANJA POLJOPRIVREDNIM ZEMLJIŠTEM U
VLASNIŠTVU REPUBLIKE HRVATSKE**

ZA OPĆINU BELICA

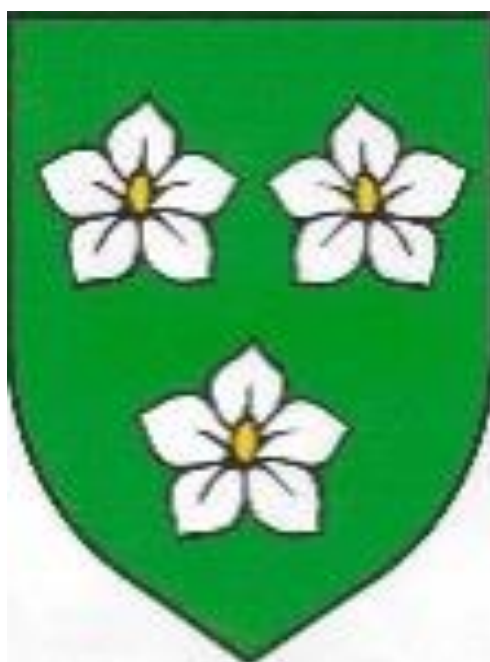

**PROGRAM RASPOLAGANJA POLJOPRIVREDNIM ZEMLJIŠTEM U
VLASNIŠTVU DRŽAVE NA PODRUČJU OPĆINE BELICA**

SADRŽAJ PROGRAMA

1. Ukupna površina poljoprivrednog zemljišta u vlasništvu države na području Općine Belica, iznosi: **311,3737** hektara.
2. Podaci o dosadašnjem raspolaganju

Tablica 1. Prikaz dosadašnjeg raspolaganja po svim oblicima - površina u ha

R.br.	OBLIK RASPOLAGANJA (skraćeni naziv iz ugovora)	Ukupan broj ugovora	Ukupna površina po ugovorima
1	zakup	11	151,3103 ha
2	dugogodišnji zakup	0	0,0000 ha
3	koncesija	0	0,0000 ha
4	privremeno korištenje	2	23,5182 ha
5	prodaja (neotplaćeno)*	6	80,7198 ha
	UKUPNO:		255,5483 ha

*napomena: ovdje upisati samo površine koje su prodane, a neotplaćene

3. Sumarni pregled površina poljoprivrednog zemljišta u vlasništvu države prema oblicima raspolaganja

Tablica 2. Prikaz ukupnih površina po oblicima raspolaganja

OBLIK RASPOLAGANJA	Površina u ha	NAPOMENA (minirano, višegodišnji nasadi i sustavi odvodnje i navodnjavanja)
površine određene za povrat	33,3720	Povrat Rimokatoličkoj Župi Uznesenja Blažene Djevice Marije iz Belice temeljem dopisa Općinskog državnog odvjetništva u Čakovcu, BROJ: U-120/1997-24, od 19 listopada 2018. godine, oznaka: JK/JK
površine određene za prodaju - jednokratno, maksimalno do 25%	80,7198	Prikazano je prodano zemljište u površini od 80,7198 hektara koje nije u cijelosti otplaćeno
površine određene za zakup	181,8504	-
površine određene za zakup za ribnjake	0,0000	-
površine određene za zakup zajedničkih pašnjaka	0,0000	-
površine određene za ostale namjene - jednokratno, maksimalno do 5%	15,4315	-

PROGRAM RASPOLAGANJA POLJOPRIVREDNIM ZEMLJIŠTEM U VLASNIŠTVU DRŽAVE NA PODRUČJU OPĆINE BELICA

MAKSIMALNA POVRŠINA ZA ZAKUP iznosi: 50 ha, a zemljište za ostale namjene u površini od **15,5578** daje se u zakup do njegove stvarne namjene.

NAPOMENA/OBRAZLOŽENJE (određene specifičnosti za područje jedinice lokalne samouprave):

NAPOMENA:

Detaljna razrada Programa raspolaganja poljoprivrednim zemljištem u vlasništvu RH za Općinu Belica nalazi se u nastavku.

DETALJNA RAZRADA PROGRAMA RASPOLAGANJA POLJOPRIVREDNIM ZEMLJIŠTEM U VLASNIŠTVU REPUBLIKE HRVATSKE ZA OPĆINU BELICA

1. PODACI O OPĆINI BELICA - ZEMLJOPIS

Općina Belica prostire se na površini od **27,75 km²** i sastoji se od 2 naselja: Belica i Gardinovec. Područje Općine Belica prikazano je na slici 1.

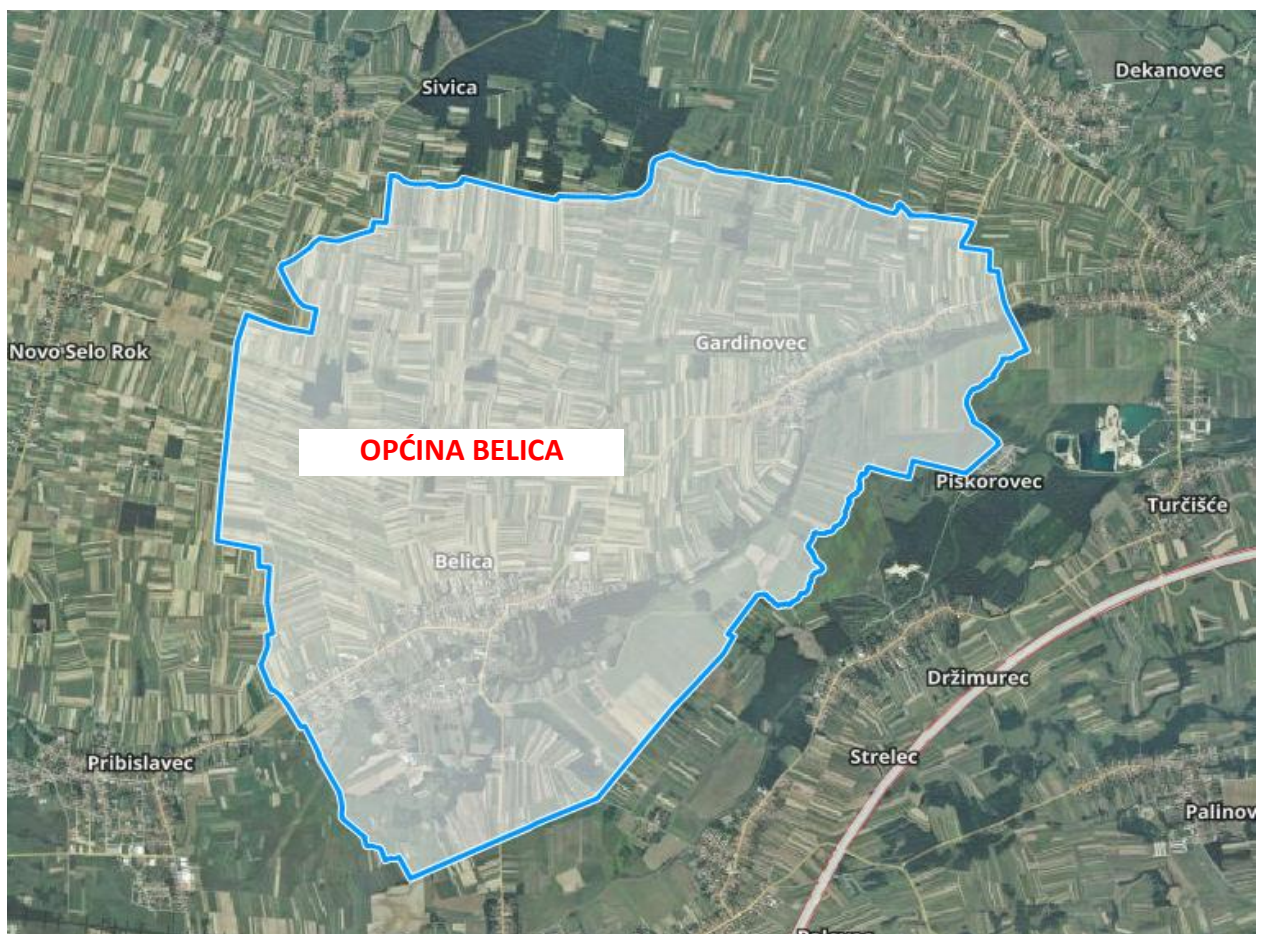

Slika 1:
Općina Belica

Izvor: Državna geodetska uprava - obrada izrađivača Programa raspolaganja poljoprivrednim zemljištem u vlasništvu Republike Hrvatske

2. GOSPODARENJE POLJOPRIVREDNIM ZEMLJIŠTEM U VLASNIŠTVU REPUBLIKE HRVATSKE ZA OPĆINU BELICA

Zakon o poljoprivrednom zemljištu (NN 20/2018, u daljnjem tekstu: Zakon) poljoprivredno zemljište tretira kao dobro od interesa za Republiku Hrvatsku i ima njezinu osobitu zaštitu.

U smislu Zakona poljoprivrednim zemljištem smatraju se poljoprivredne površine koje su po načinu uporabe u katastru opisane kao: oranice, vrtovi, livade, pašnjaci, voćnjaci, maslinici, vinogradi, ribnjaci, trstici i močvare kao i drugo zemljište koje se može privesti poljoprivrednoj proizvodnji.

Zakon nalaže da se poljoprivredno zemljište mora održavati pogodnim za poljoprivrednu proizvodnju.

Pod održavanjem poljoprivrednog zemljišta pogodnim za poljoprivrednu proizvodnju smatra se sprječavanje njegove zakorovljenosti i obrastanja višegodišnjim raslinjem, kao i smanjenje njegove plodnosti.

Općinsko vijeće Općine Belica za svoje područje propisuje potrebne agrotehničke mjere u slučajevima u kojima bi propuštanje tih mjera nanijelo štetu, onemogućilo ili smanjilo poljoprivrednu proizvodnju sukladno pravilniku iz članka 4. stavka 7. Zakona kao i propisati mjere za uređivanje i održavanje poljoprivrednih rudina, a osobito: održavanje živica i međa, održavanje poljskih putova, uređivanje i održavanje kanala oborinske odvodnje, sprječavanje zasjenjivanja susjednih čestica te sadnju i održavanje vjetrobranskih pojasa.

Raspolaganje poljoprivrednim zemljištem u vlasništvu države u smislu ovoga Zakona predstavlja:

- zakup i zakup za ribnjake,
- zakup zajedničkih pašnjaka,
- privremeno korištenje,
- zamjena,
- prodaja,
- prodaja izravnom pogodbom,
- davanje na korištenje izravnom pogodbom,
- razvrgnuće suvlasničke zajednice,
- osnivanje prava građenja i
- osnivanje prava služnosti.

Osnovna načela raspolaganja državnim poljoprivrednim zemljištem na području Općine Belica su:

- Državno poljoprivredno zemljište mora biti u funkciji poljoprivredne proizvodnje uzimajući u obzir tradicijsku proizvodnju međimurskog kraja i specifičnosti pojedinih poljoprivrednih površina,

PROGRAM RASPOLAGANJA POLJOPRIVREDNIM ZEMLJIŠTEM U VLASNIŠTVU DRŽAVE NA PODRUČJU OPĆINE BELICA

- Općina Belica slobodne površine državnog poljoprivrednog zemljišta od **181,8504** hektara određuje za zakup i **15,4315** hektara za ostale namjene. Zemljište za ostale namjene daje se u zakup do njegove stvarne namjene. Općina Belica ovim Programom ne određuje površine za prodaju izuzev površina poljoprivrednog zemljišta koje je prodano temeljem prije zaključenih ugovora, a ovim Programom obuhvaćeno je u tabelarnom prikazu jer nije u cijelosti otplaćeno.
- Prilikom davanja u zakup državnog poljoprivrednog zemljišta poštivati će se odredbe Zakona, čl. 36. i odluke Općine Belica o maksimalnoj površini koja se može dati u zakup pojedinoj pravnoj ili fizičkoj osobi na području Općine Belica,
- U maksimalnu površinu uračunavaju se sve površine državnoga poljoprivrednog zemljišta koje je pojedina fizička ili pravna osoba dobila u zakup po natječajima provedenim od stupanja na snagu Zakona.
- Prilikom davanja na privremeno korištenje državnog poljoprivrednog zemljišta poštivat će se odredbe čl. 57. Zakona,
- Ugovore o privremenom korištenju koji su sklopljeni na temelju Zakona o poljoprivrednom zemljištu („Narodne novine“, br. 39/13. i 48/15.), a istječu nakon stupanja na snagu Zakona, Općina Belica može produžiti na rok od dvije godine, odnosno do raspisivanja javnog natječaja sukladno odredbama članka 100. Zakona.
- Poljoprivredno zemljište na kojemu su Općina Belica i fizičke osobe upisane kao suvlasnici, Općina Belica može dati u zakup poštujući odredbe Zakona.
- Promjena namjene poljoprivrednog zemljišta u nepoljoprivredne svrhe provoditi će se u skladu s dokumentima prostornog uređenja,
- Putem općinskih službi i nadležnih institucija provodit će se stalni nadzor i poduzimati mjere za nepoštivanje preuzetih obveza za one koji raspolažu državnim poljoprivrednim zemljištem.

3. UKUPNA POVRŠINA POLJOPRIVREDNOG ZEMLJIŠTA U VLASNIŠTVU REPUBLIKE HRVATSKE

Prema službeno dostavljenim podacima Državne geodetske uprave ukupna površina poljoprivrednog zemljišta u vlasništvu Republike Hrvatske, koje je u katastarskom operatu nadležnog Područnog ureda za katastar Čakovec upisana kao poljoprivredno zemljište sukladno ovom Zakonu, iznosi **311,3737** hektara.

Unutar i djelomično unutar granica građevinskog prostora naselja Općine Belica nalazi se **101,1009** hektara poljoprivrednog zemljišta. Od ukupne navedene površine, **100,9766** hektara poljoprivrednog zemljišta u vlasništvu Republike Hrvatske nalazi se unutar, dok se **0,1243** hektara nalazi djelomično unutar granica građevinskog područja naselja Općine Belica.

NAPOMENA: Na području Općine Belica ne postoje područja koja se nalaze u području ekološke mreže (Natura 2000), odredba članka čl. 29. st. 13. Zakona.

PROGRAM RASPOLAGANJA POLJOPRIVREDNIM ZEMLJIŠTEM U VLASNIŠTVU DRŽAVE NA PODRUČJU OPĆINE BELICA

Kopija katastarskog plana sa prikazom svih katastarskih čestica poljoprivrednog zemljišta u vlasništvu RH na podlozi digitalne karte Općine Belica. Karta je izrađena prema službeno dostavljenim podacima Državne geodetske uprave za potrebe izrade Programa i nalazi se u PRILOGU KKP 1, dok je njen umanjeni prikaz vidljiv na slici 2.



OPĆINA BELICA	
Kopija katastarskog plana	
	Poljoprivredno zemljište u vlasništvu Republike Hrvatske

Slika 2:
Državno poljoprivredno zemljište na području Općine Belica
Izvor: Državna geodetska uprava, obrada izrađivača Programa raspolaganja poljoprivrednim zemljištem u vlasništvu Republike Hrvatske

PROGRAM RASPOLAGANJA POLJOPRIVREDNIM ZEMLJIŠTEM U VLASNIŠTVU DRŽAVE NA PODRUČJU OPĆINE BELICA

PRIKAZ RASPOLAGANJA PO KATASTARSKIM ČESTICAMA I OBLICIMA RASPOLAGANJA												
r.br	županija	općina	katastarska općina naziv	katastarska općina brojčana oznaka	katastarska čestica broj	katastarska čestica površina m ²	katastarska čestica način uporabe/katastarska kultura	katastarska čestica predviđeni oblik raspolaganja	katastarska čestica specifičnosti	katastarska čestica dosadašnji oblik raspolaganja	katastarska čestica trajanje raspolaganja (do datuma)	NAPOMENA
1	2	3	4	5	6	7	8	9	10	11	12	13
1.	XX MEĐIMURSKA	BELICA	BELICA	302775	109	1600	ORANICA	ZAKUP	P2			Udio RH 1067
2.	XX MEĐIMURSKA	BELICA	BELICA	302775	973	1125	ORANICA	ZAKUP	P2			Udio RH 750
3.	XX MEĐIMURSKA	BELICA	BELICA	302775	2282	1452	ORANICA	ZAKUP	P2			ZA OSTALE NAMJENE
4.	XX MEĐIMURSKA	BELICA	BELICA	302775	3614	982	PAŠNJAK	ZEMLJIŠTE ODREĐENO ZA POVRAT	dj P2 i dj Š1			
5.	XX MEĐIMURSKA	BELICA	BELICA	302775	3930/2	717	PAŠNJAK	ZEMLJIŠTE ODREĐENO ZA POVRAT	Š1			
6.	XX MEĐIMURSKA	BELICA	BELICA	302775	3930/11	500	PAŠNJAK	ZEMLJIŠTE ODREĐENO ZA POVRAT	P3 - planirano			
7.	XX MEĐIMURSKA	BELICA	BELICA	302775	3948	855	LIVADA	ZEMLJIŠTE ODREĐENO ZA POVRAT	P3 - planirano			
8.	XX MEĐIMURSKA	BELICA	BELICA	302775	3982/1	197125	ORANICA	ZAKUP	dj P3 - planirano, dj P2 - planirano	ZAKUP	24.5.2032	
9.	XX MEĐIMURSKA	BELICA	BELICA	302775	3982/2	6687	ORANICA	ZAKUP	P3 - planirano	ZAKUP	24.5.2032	4687 m ² u zakupu, dio je kanal Hrvatskih voda
10.	XX MEĐIMURSKA	BELICA	BELICA	302775	3982/7	1243	PAŠNJAK	ZAKUP	dj U, dj P3 - planirano			

PROGRAM RASPOLAGANJA POLJOPRIVREDNIM ZEMLJIŠTEM U VLASNIŠTVU DRŽAVE NA PODRUČJU OPĆINE BELICA

11.	XX MEĐIMURSKA	BELICA	BELICA	302775	3982/8	340	PAŠNJAK	ZEMLJIŠTE ODREĐENO ZA POVRAT	P3 - planirano			
12.	XX MEĐIMURSKA	BELICA	BELICA	302775	3982/52	200000	ORANICA	ZAKUP	P3 - planirano	ZAKUP	24.5.2032	
13.	XX MEĐIMURSKA	BELICA	BELICA	302775	3982/53	200000	ORANICA	PRODAJA	P3 - planirano	PRODAJA	1.9.2023	
14.	XX MEĐIMURSKA	BELICA	BELICA	302775	3982/54	196931	ORANICA	ZAKUP	dj P3 - planirano, dj P2 - planirano	PRIVREMENO KORIŠTENJE POLJOPRIVREDNOG ZEMLJIŠTA U VLASNIŠTVU RH	21.5.2020	
15.	XX MEĐIMURSKA	BELICA	BELICA	302775	3982/55	174082	ORANICA	PRODAJA	dj P3 - planirano, dj P2 - planirano	PRODAJA	1.9.2026	
16.	XX MEĐIMURSKA	BELICA	BELICA	302775	3982/56	65237	PAŠNJAK	ZAKUP	dj P3 - planirano, dj P2 - planirano			
17.	XX MEĐIMURSKA	BELICA	BELICA	302775	3982/57	103612	PAŠNJAK	ZEMLJIŠTE ODREĐENO ZA POVRAT	dj Š1, dj K3, dj RDG			ZA OSTALE NAMJENE DIO OD 1,0921 ha ZA POVRAT DIO OD 9,2691 ha
18.	XX MEĐIMURSKA	BELICA	BELICA	302775	3985/1	52276	ORANICA	ZAKUP	Š1	ZAKUP	24.5.2032	
19.	XX MEĐIMURSKA	BELICA	BELICA	302775	3985/5	9642	ORANICA	ZAKUP	dj P3 - planirano			
20.	XX MEĐIMURSKA	BELICA	BELICA	302775	4022	593	PAŠNJAK	ZEMLJIŠTE ODREĐENO ZA POVRAT	Š1			
21.	XX MEĐIMURSKA	BELICA	BELICA	302775	4244	150	LIVADA	ZEMLJIŠTE ODREĐENO ZA POVRAT	Š1			
22.	XX MEĐIMURSKA	BELICA	BELICA	302775	4417	133	PAŠNJAK	ZAKUP	U			ZA OSTALE NAMJENE
23.	XX MEĐIMURSKA	BELICA	BELICA	302775	4524	619	PAŠNJAK	ZAKUP	P2			
24.	XX MEĐIMURSKA	BELICA	BELICA	302775	4525/2	50	PAŠNJAK	ZAKUP	P2			

PROGRAM RASPOLAGANJA POLJOPRIVREDNIM ZEMLJIŠTEM U VLASNIŠTVU DRŽAVE NA PODRUČJU OPĆINE BELICA

25.	XX MEĐIMURSKA	BELICA	BELICA	302775	6105/1	2333	ORANICA	ZEMLJIŠTE ODREĐENO ZA POVRAT	U			
26.	XX MEĐIMURSKA	BELICA	BELICA	302775	6110/1	8870	LIVADA	ZAKUP	P2 - planirano	PRIVREMENO KORIŠTENJE POLJOPRIVREDNOG ZEMLJIŠTA U VLASNIŠTVU RH	25.5.2020	
27.	XX MEĐIMURSKA	BELICA	BELICA	302775	6110/4	1523	LIVADA	ZAKUP	P2 - planirano			
28.	XX MEĐIMURSKA	BELICA	BELICA	302775	6111/1	9987	PAŠNJAK	ZAKUP	P2 - planirano			
29.	XX MEĐIMURSKA	BELICA	BELICA	302775	6111/2	3124	PAŠNJAK	ZAKUP	P2			
30.	XX MEĐIMURSKA	BELICA	BELICA	302775	6111/3	1167	PAŠNJAK	ZAKUP	P3			ZA OSTALE NAMJENE
31.	XX MEĐIMURSKA	BELICA	BELICA	302775	6112/1	57576	ORANICA	ZAKUP	dj P2, dj P2 - planirano	ZAKUP	24.5.2032	
32.	XX MEĐIMURSKA	BELICA	BELICA	302775	6112/2	30715	ORANICA	ZAKUP	Š3	ZAKUP	24.5.2032	
33.	XX MEĐIMURSKA	BELICA	BELICA	302775	6112/3	29381	ORANICA	ZAKUP	U	PRIVREMENO KORIŠTENJE POLJOPRIVREDNOG ZEMLJIŠTA U VLASNIŠTVU RH	25.5.2020	ZA OSTALE NAMJENE
34.	XX MEĐIMURSKA	BELICA	BELICA	302775	6112/4	678	ORANICA	ZAKUP	Š3			
35.	XX MEĐIMURSKA	BELICA	BELICA	302775	6137/1	2251	PAŠNJAK	ZAKUP	P3			ZA OSTALE NAMJENE - DIO
36.	XX MEĐIMURSKA	BELICA	BELICA	302775	6137/2	1962	PAŠNJAK	ZAKUP	P3			
37.	XX MEĐIMURSKA	BELICA	BELICA	302775	6137/3	632	PAŠNJAK	ZAKUP	P3			
38.	XX MEĐIMURSKA	BELICA	BELICA	302775	6137/4	147	PAŠNJAK	ZAKUP	Š3			
39.	XX MEĐIMURSKA	BELICA	BELICA	302775	6138/2	36656	ORANICA	ZAKUP	U			ZA OSTALE NAMJENE - DIO
40.	XX MEĐIMURSKA	BELICA	BELICA	302775	6138/3	1116	ORANICA	ZAKUP	P3			

PROGRAM RASPOLAGANJA POLJOPRIVREDNIM ZEMLJIŠTEM U VLASNIŠTVU DRŽAVE NA PODRUČJU OPĆINE BELICA

41.	XX MEĐIMURSKA	BELICA	BELICA	302775	6140	16720	ORANICA	ZAKUP	U			ZA OSTALE NAMJENE
42.	XX MEĐIMURSKA	BELICA	BELICA	302775	6141/1	11384	ORANICA	ZAKUP	U			ZA OSTALE NAMJENE
43.	XX MEĐIMURSKA	BELICA	BELICA	302775	6141/2	44	ORANICA	ZAKUP	U			
44.	XX MEĐIMURSKA	BELICA	BELICA	302775	6558	188	LIVADA	ZAKUP	Š1			Udio RH 125
45.	XX MEĐIMURSKA	BELICA	BELICA	302775	6559	483	LIVADA	ZAKUP	Š1			Udio RH 322
46.	XX MEĐIMURSKA	BELICA	BELICA	302775	6649	200	LIVADA	ZAKUP	Š1			Udio RH 8/480 dijela
47.	XX MEĐIMURSKA	BELICA	BELICA	302775	6965	11148	LIVADA	PRODAJA	dj Š1, dj P2	PRODAJA	1.9.2023	
48.	XX MEĐIMURSKA	BELICA	BELICA	302775	6966	18003	LIVADA	PRODAJA	P2	PRODAJA	1.9.2023	
49.	XX MEĐIMURSKA	BELICA	BELICA	302775	6967	16541	LIVADA	PRODAJA	P2	PRODAJA	1.9.2023	
50.	XX MEĐIMURSKA	BELICA	GARDINOVEC	302996	91	17638	PAŠNJAK	ZEMLJIŠTE ODREĐENO ZA POVRAT	P2			
51.	XX MEĐIMURSKA	BELICA	GARDINOVEC	302996	100	9435	PAŠNJAK	PRODAJA	P2	PRODAJA	1.9.2026	
52.	XX MEĐIMURSKA	BELICA	GARDINOVEC	302996	233/7	840	ORANICA	ZEMLJIŠTE ODREĐENO ZA POVRAT	P2			
53.	XX MEĐIMURSKA	BELICA	GARDINOVEC	302996	441	2149	LIVADA	ZEMLJIŠTE ODREĐENO ZA POVRAT	P2			
54.	XX MEĐIMURSKA	BELICA	GARDINOVEC	302996	1111/2	1660	PAŠNJAK	ZEMLJIŠTE ODREĐENO ZA POVRAT	P2			
55.	XX MEĐIMURSKA	BELICA	GARDINOVEC	302996	1261	803	PAŠNJAK	ZEMLJIŠTE ODREĐENO ZA POVRAT	P2			
56.	XX MEĐIMURSKA	BELICA	GARDINOVEC	302996	1383	8660	LIVADA	ZEMLJIŠTE ODREĐENO ZA POVRAT	P2			

PROGRAM RASPOLAGANJA POLJOPRIVREDNIM ZEMLJIŠTEM U VLASNIŠTVU DRŽAVE NA PODRUČJU OPĆINE BELICA

57.	XX MEĐIMURSKA	BELICA	GARDINOVEC	302996	1641	1021	PAŠNJAK	ZEMLJIŠTE ODREĐENO ZA POVRAT	P2			
58.	XX MEĐIMURSKA	BELICA	GARDINOVEC	302996	1642	1399	PAŠNJAK	ZEMLJIŠTE ODREĐENO ZA POVRAT	P2			
59.	XX MEĐIMURSKA	BELICA	GARDINOVEC	302996	3802	18104	ORANICA	ZEMLJIŠTE ODREĐENO ZA POVRAT	P2 - planirano			
60.	XX MEĐIMURSKA	BELICA	GARDINOVEC	302996	3803	55175	PAŠNJAK	ZEMLJIŠTE ODREĐENO ZA POVRAT	P2 - planirano			
61.	XX MEĐIMURSKA	BELICA	GARDINOVEC	302996	3805	2175	PAŠNJAK	ZEMLJIŠTE ODREĐENO ZA POVRAT	P2 - planirano			
62.	XX MEĐIMURSKA	BELICA	GARDINOVEC	302996	3806/1	49023	PAŠNJAK	ZEMLJIŠTE ODREĐENO ZA POVRAT	P2 - planirano			
63.	XX MEĐIMURSKA	BELICA	GARDINOVEC	302996	3806/2	12490	PAŠNJAK	ZAKUP	P2 - planirano			ZA OSTALE NAMJENE
64.	XX MEĐIMURSKA	BELICA	GARDINOVEC	302996	3806/3	1200	PAŠNJAK	ZAKUP	P2 - planirano			ZA OSTALE NAMJENE
65.	XX MEĐIMURSKA	BELICA	GARDINOVEC	302996	3807/1	21302	PAŠNJAK	ZAKUP	P2 - planirano			ZA OSTALE NAMJENE
66.	XX MEĐIMURSKA	BELICA	GARDINOVEC	302996	3807/2	4523	PAŠNJAK	ZAKUP	P2 - planirano			ZA OSTALE NAMJENE
67.	XX MEĐIMURSKA	BELICA	GARDINOVEC	302996	3810/1	64024	PAŠNJAK	ZEMLJIŠTE ODREĐENO ZA POVRAT	P2 - planirano			Ugovor raskinut
68.	XX MEĐIMURSKA	BELICA	GARDINOVEC	302996	3810/11	4735	PAŠNJAK	ZAKUP	P2 - planirano			ZA OSTALE NAMJENE
69.	XX MEĐIMURSKA	BELICA	GARDINOVEC	302996	4062	15202	ORANICA	ZAKUP	Š1	ZAKUP	24.5.2032	
70.	XX MEĐIMURSKA	BELICA	GARDINOVEC	302996	4126/1	307386	ORANICA	ZAKUP	U	ZAKUP	24.5.2032	
71.	XX MEĐIMURSKA	BELICA	GARDINOVEC	302996	4126/2	294453	ORANICA	ZAKUP	U	ZAKUP	24.5.2032	
72.	XX MEĐIMURSKA	BELICA	GARDINOVEC	302996	4126/3	272180	ORANICA	ZAKUP	U	ZAKUP	24.5.2032	

PROGRAM RASPOLAGANJA POLJOPRIVREDNIM ZEMLJIŠTEM U VLASNIŠTVU DRŽAVE NA PODRUČJU OPĆINE BELICA

73.	XX MEĐIMURSKA	BELICA	GARDINOVEC	302996	4127/1	482	ORANICA	ZEMLJIŠTE ODREĐENO ZA POVRAT	U			
74.	XX MEĐIMURSKA	BELICA	GARDINOVEC	302996	4127/2	37595	ORANICA	ZAKUP	U	ZAKUP	24.5.2032	
75.	XX MEĐIMURSKA	BELICA	GARDINOVEC	302996	4128/1	913	PAŠNJAK	ZEMLJIŠTE ODREĐENO ZA POVRAT	U			
76.	XX MEĐIMURSKA	BELICA	GARDINOVEC	302996	4128/3	106	PAŠNJAK	ZEMLJIŠTE ODREĐENO ZA POVRAT	U			
77.	XX MEĐIMURSKA	BELICA	GARDINOVEC	302996	4129	10387	PAŠNJAK	ZEMLJIŠTE ODREĐENO ZA POVRAT	P3			
78.	XX MEĐIMURSKA	BELICA	GARDINOVEC	302996	4131/1	247324	ORANICA	PRODAJA	P3	PRODAJA	1.9.2026	
79.	XX MEĐIMURSKA	BELICA	GARDINOVEC	302996	4131/16	41908	NEPLODNO	ZAKUP	P3	ZAKUP	24.5.2032	
80.	XX MEĐIMURSKA	BELICA	GARDINOVEC	302996	4235/1	41840	PAŠNJAK	PRODAJA	Š1	PRODAJA	1.9.2026	
81.	XX MEĐIMURSKA	BELICA	GARDINOVEC	302996	4235/2	40843	ORANICA	PRODAJA	Š1	PRODAJA	1.9.2026	
82.	XX MEĐIMURSKA	BELICA	GARDINOVEC	302996	4236	43337	ORANICA	PRODAJA	Š1	PRODAJA	1.9.2026	
83.	XX MEĐIMURSKA	BELICA	GARDINOVEC	302996	4237	4645	ORANICA	PRODAJA	Š1	PRODAJA	1.9.2026	
ukupno						3113737						

PROGRAM RASPOLAGANJA POLJOPRIVREDNIM ZEMLJIŠTEM U VLASNIŠTVU DRŽAVE NA PODRUČJU OPĆINE BELICA

OBJAŠNJENJE:

- 1 – upisati redni broj
- 2 – upisati naziv županije
- 3 – upisati naziv općine
- 4 – upisati naziv katastarske općine
- 5 – upisati katastarsku oznaku općine
- 6 – upisati broj katastarske čestice
- 7 – pisati površinu u metrima kvadratnim. Ne koristiti razmak između brojeve, ne koristiti decimalnu točku ili zarez
- 8 – upisati naziv kulture upisan u katastru
- 9 – upisati planirani oblik raspolaganja (POVRAT, PRODAJA, ZAKUP, ZAKUP ZAJEDNIČKOG PAŠNJAKA, ZAKUP ZA RIBNJAKE, OSTALO)
- 10 – upisati (MINIRANO, OBRASLO, NESREĐENO ZK STANJE, VIŠEGODIŠNJI NASADI, SUSTAVI NAVODNJAVANJA I ODVODNJE, P1 i P2.....)
- 11 – upisati dosadašnji oblik raspolaganja, naziv iz ugovora, koristiti skraćeni naziv npr.: KONCESIJA, DUGOGODIŠNJI, ZAKUP, PRIVREMENO, PAŠNJACI, RIBNJACI I SL.
- 12 – upisati do kojeg datuma je trajanje raspolaganja datum upisati na način (dd.mm.gggg.)
- 13 – upisati neke važne činjenice za koje se smatra da bi bile bitne

dj	djelomično
U	unutar granice građevinskog područja
P2	vrijedno obradivo tlo pogodno za intenzivnu obradu
P3	ostalo obradivo tlo, pogodno za intenzivnu obradu
Š1	gospodarska šuma
RDG	reciklažno dvorište za građevinski otpad
K3	poslovna namjena, komunalno – servisna – za privremeno sakupljanje komunalnog otpada sekundarne sirovine

**PROGRAM RASPOLAGANJA POLJOPRIVREDNIM ZEMLJIŠTEM U
VLASNIŠTVU DRŽAVE NA PODRUČJU OPĆINE BELICA**

**4. PODACI O DOSADAŠNJEM RASPOLAGANJU POLJOPRIVREDNIM
ZEMLJIŠTEM U VLASNIŠTVU DRŽAVE**

Poljoprivrednim zemljište u vlasništvu Republike Hrvatske na području Općine Belica raspolaže se temeljem sljedećih oblika raspolaganja (tablica 4).

Tablica 4: Prikaz dosadašnjeg raspolaganja poljoprivrednim zemljištem u vlasništvu RH (ZAKUP)

OBLIK RASPOLAGANJA (skraćeni naziv iz ugovora)	Ukupan broj ugovora	Ukupna površina po ugovorima
zakup	11	151,3103 ha
dugogodišnji zakup	0	0,0000 ha
koncesija	0	0,0000 ha
privremeno korištenje	2	23,5182 ha
Prodano - neotplaćeno	6	80,7198 ha
UKUPNO:		255,5483 ha

Kopija katastarskog plana sa prikazom svih katastarskih čestica poljoprivrednog zemljišta u vlasništvu RH koje su pod nekim od oblika raspolaganja prikazane na podlozi digitalne karte Općine Belica izrađene prema službeno dostavljenim podacima Državne geodetske uprave i podacima Općine Belica za potrebe izrade Programa i nalazi se u PRILOGU KKP 2, dok je njen umanjeni prikaz vidljiv na slici 3.

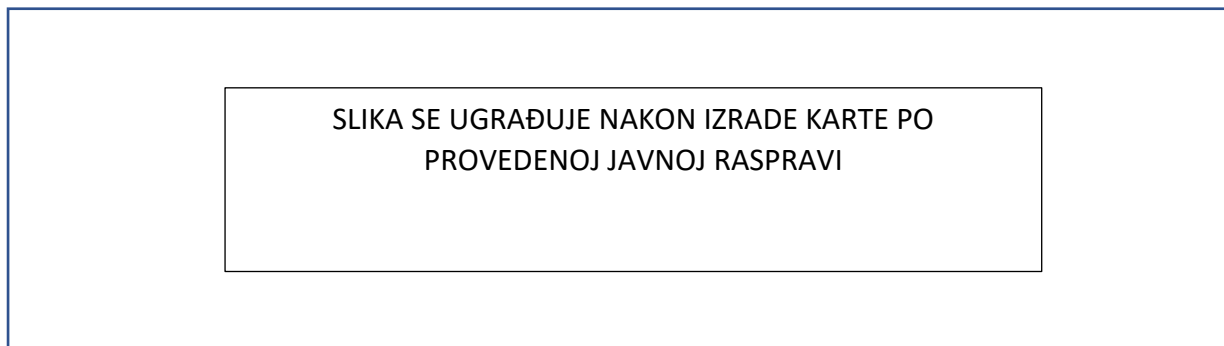

Slika 3:

Prikaz dosadašnjeg raspolaganja poljoprivrednim zemljištem u vlasništvu RH
Izvor: Državna geodetska uprava, Općina Belica, obrada izrađivača Programa raspolaganja poljoprivrednim zemljištem u vlasništvu Republike Hrvatske

5. POVRŠINE ODREĐENE ZA ZAKUP

Maksimalna površina koja se na području Općine Belica može dati u zakup pojedinoj fizičkoj ili pravnoj osobi iznosi **50** hektara.

**PROGRAM RASPOLAGANJA POLJOPRIVREDNIM ZEMLJIŠTEM U
VLASNIŠTVU DRŽAVE NA PODRUČJU OPĆINE BELICA**

Na području Općine Belica za zakup poljoprivrednog zemljišta na rok od 25 godina, s mogućnošću produljenja na isto razdoblje, određeno je **181,8504** hektara kako je prikazano u tablici 5.

Poljoprivredno zemljište koje je ovim Programom predviđeno za ostale namjene, u ukupnoj površini od **15,4315** hektara daje se u zakup na rok do 5 godina s mogućnošću produljenja roka, odnosno do privođenja toga zemljišta namjeni utvrđenoj Prostornim planom Općine Belica.

Tablica 5. Poljoprivredno zemljište u vlasništvu RH na području Općine Belica prema katastarskim općinama

Naziv katastarske općine	Predviđeno za zakup na rok od 25 godina (ha)	Predviđeno za ostale namjene s mogućnošću zakupa do 5 godina (ha)	Ukupna površina (ha)
Belica	84,9780	11,0065	95,9845
Gardinovec	96,8724	4,4250	101,2974
UKUPNO	181,8504	15,4315	197,2819

Popis svih katastarskih čestica poljoprivrednog zemljišta u vlasništvu RH vidljiv je u Tablici 3.

Kopija katastarskog plana sa prikazom svih katastarskih čestica poljoprivrednog zemljišta u vlasništvu RH koje su određene za davanje u zakup (zelena boja), prodaja (smeđa boja) i ostale namjene (žuta boja), izrađena prema službeno dostavljenim podacima Državne geodetske uprave i podacima Općine Belica za potrebe izrade Programa i nalazi se u PRILOGU KKP 3, dok je njen umanjeni prikaz vidljiv na slici 4.

SLIKA SE UGRAĐUJE NAKON IZRADE KARTE PO
PROVEDENOJ JAVNOJ RASPRAVI

**PROGRAM RASPOLAGANJA POLJOPRIVREDNIM ZEMLJIŠTEM U
VLASNIŠTVU DRŽAVE NA PODRUČJU OPĆINE BELICA**

Slika 4:

Površine određene za davanje u zakup na rok od 25 godina, za prodaju uključujući i prodano,
te površine određene za ostale namjene

Izvor: Državna geodetska uprava, Općina Belica - obrada izrađivača Programa raspolaganja
poljoprivrednim zemljištem u vlasništvu Republike Hrvatske

6. POVRŠINE ODREĐENE ZA OSTALE NAMJENE

Na području Općine Belica slijedeće površine poljoprivrednog zemljišta u vlasništvu Republike Hrvatske određene su za ostale nepoljoprivredne namjene (**do 5% ukupne površine**):

Tablica 6. Poljoprivredno zemljište određeno za ostale nepoljoprivredne namjene

R. br.	Naziv katastarske općine	Broj katastarske čestice	Površina (m ²)	Kultura zemljišta iz Posjedovnog lista	Broj Posjedovnog lista
1	BELICA	2282	1452	ORANICA	2942
2	BELICA	3982/57	103612 <u>-9,2691</u> 1,0921	PAŠNJAK	2942
3	BELICA	4417	133	PAŠNJAK	2942
4	BELICA	6111/3	1167	PAŠNJAK	3528
5	BELICA	6112/3	29381	ORANICA	3703
6	BELICA	6137/1	2251	PAŠNJAK	3528
7	BELICA	6138/2	36656	ORANICA	2942
8	BELICA	6140	16720	ORANICA	2942
9	BELICA	6141/1	11384	ORANICA	2942
10	GARDINOVEC	3806/2	12490	PAŠNJAK	2167
11	GARDINOVEC	3806/3	1200	PAŠNJAK	2167
12	GARDINOVEC	3807/1	21302	PAŠNJAK	2167
13	GARDINOVEC	3807/2	4523	PAŠNJAK	2167
14	GARDINOVEC	3810/11	4735	PAŠNJAK	1908
	UKUPNO		15,4315		

PROGRAM RASPOLAGANJA POLJOPRIVREDNIM ZEMLJIŠTEM U VLASNIŠTVU DRŽAVE NA PODRUČJU OPĆINE BELICA

Katastarske čestice za ostale namjene iz Tablice 6. označene su na slici 4., dok je katastarska čestica 3982/57 posebno izdvojena, prikaz na slici 4.1

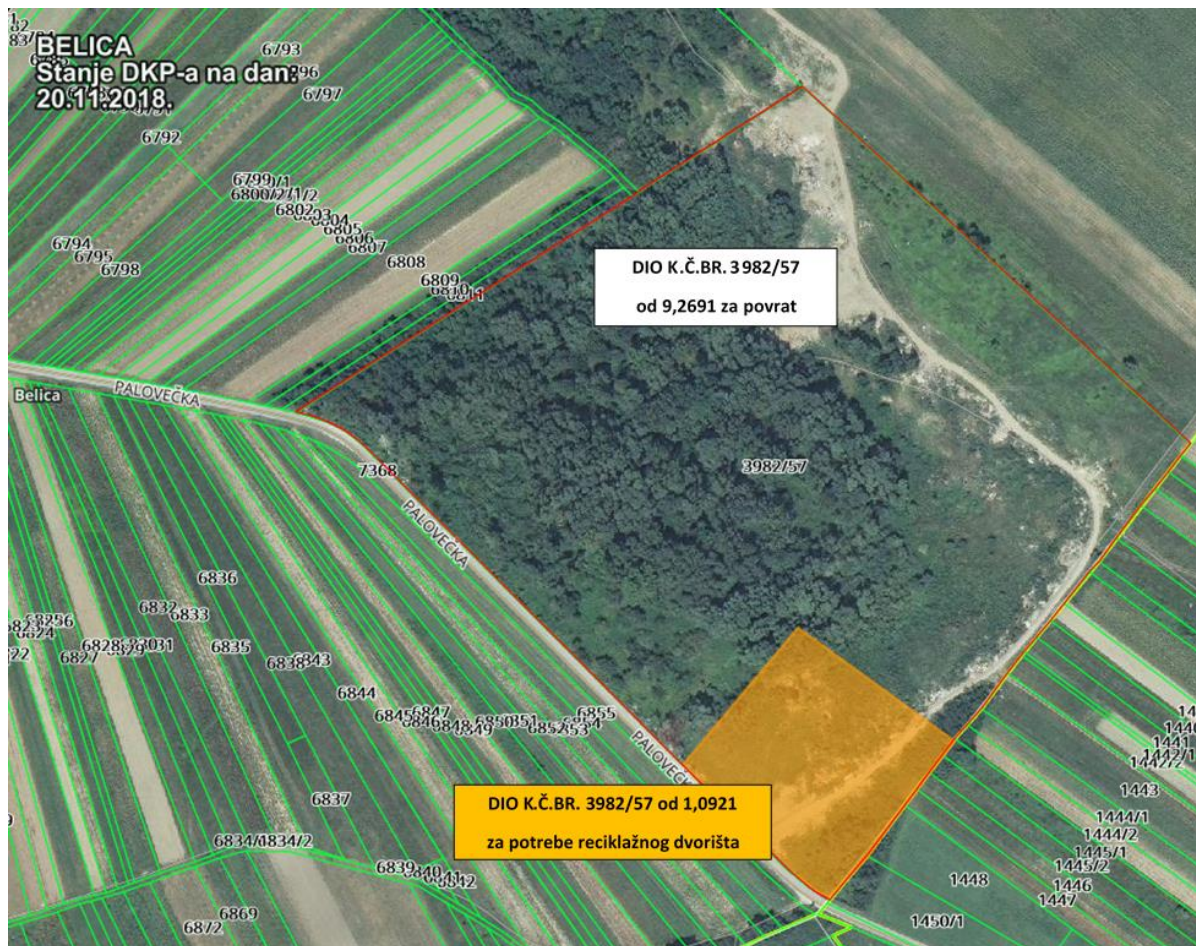

Slika 4.1.

NAPOMENA uz sliku 4.1.:

Katastarska čestica broj 3982/57 od 10,3612 ha predložena je za parcelaciju iz razloga što je na istoj planirana površina od 1,0921 ha za reciklažno dvorište Općine Belica, a površina od 9,2691 ha predviđena je za povrat Rimokatoličkoj Župi Uznesenja Blažene Djevice Marije iz Belice.

7. POVRŠINE ODREĐENE ZA PRODAJU

Općina Belica ne planira prodaju poljoprivrednog zemljišta u vlasništvu Republike Hrvatske, dok je zemljište u površini od **80,7198** hektara prodano, ali još nije otplaćeno. Prikaz u Tablici 7, označeno na slici 4.

**PROGRAM RASPOLAGANJA POLJOPRIVREDNIM ZEMLJIŠTEM U
VLASNIŠTVU DRŽAVE NA PODRUČJU OPĆINE BELICA**

Tablica 7. Poljoprivredno zemljište određeno za prodaju uključujući i prodano neotplaćeno zemljište

Naziv katastarske općine		Prodano – neotplaćeno (ha)	Predviđeno za prodaju (ha)		
Belica		41,9774	0,0000		
Gardinovec		38,7424	0,0000		
UKUPNO		80,7198	0,0000		
POPIS ČESTICA ZA PRODAJU (uključuje i prodano neotplaćeno poljoprivredno zemljište)					
R. br.	Naziv katastarske općine	Broj katastarske čestice	Površina (m ²)	Kultura zemljišta iz Posjedovnog lista	Broj Posjedovnog lista
1	BELICA	3982/53	200000	ORANICA	3704
2	BELICA	3982/55	174082	ORANICA	3706
3	BELICA	6965	11148	LIVADA	3704
4	BELICA	6966	18003	LIVADA	3704
5	BELICA	6967	16541	LIVADA	3704
6	GARDINOVEC	100	9435	PAŠNJAK	1891
7	GARDINOVEC	4131/1	247324	ORANICA	2278
8	GARDINOVEC	4235/1	41840	PAŠNJAK	2353
9	GARDINOVEC	4235/2	40843	ORANICA	1891
10	GARDINOVEC	4236	43337	ORANICA	2278
11	GARDINOVEC	4237	4645	ORANICA	2278
UKUPNO (PRODAJA / PRODANO)			817198		
PRODANO*			817198		
PREDVIĐENO ZA PRODAJU			0		

* = Prodano (otplata na mjesečne obroke)

**PROGRAM RASPOLAGANJA POLJOPRIVREDNIM ZEMLJIŠTEM U
VLASNIŠTVU DRŽAVE NA PODRUČJU OPĆINE BELICA**

8. POVRŠINE ODREĐENE ZA POVRAT

Ured državne uprave u Međimurskoj županiji, dopisom KLASA: 942-05/18-01/50, URBROJ: 2109-01-03-03-18-02, od 9. srpnja 2018. godine, očitovao se na slijedeći način:

„Uvidom u evidenciju podnesenih zahtjeva za naknadu imovine oduzete za vrijeme jugoslavenske komunističke vladavine koji su podneseni temeljem Zakona o naknadi za imovinu oduzetu za vrijeme jugoslavenske komunističke vladavine (NN br. 92/96, 39/99, 92/99, 43/00, 131/00, 27/01, 34/01, 118/01, 80/02 i 81/02), utvrđeno je da su svi zahtjevi za povratom oduzetog poljoprivrednog zemljišta na području općine Belica pravomoćno riješeni te da pri izradi Programa raspolaganja poljoprivrednim zemljištem u vlasništvu Republike Hrvatske nema potrebe za osiguranjem poljoprivrednog zemljišta koje bi se dalo kao naknada za oduzeto poljoprivredno zemljište.“

NAPOMENA:

Dana 22.10.2018. godine Općina Belica zaprimila je obavijest od Općinskog državnog odvjetništva u Čakovcu, BROJ: U-120/1997-24, od 19. listopada 2018. godine (oznaka JK/JK), vezanu uz povrat zemljišta Rimokatoličkoj Župi Uznesenja Blažene Djevice Marije iz Belice.

Ovim Programom predviđen je povrat poljoprivrednog zemljišta u vlasništvu Republike Hrvatske na području Općine Belica Rimokatoličkoj Župi Uznesenja Blažene Djevice Marije iz Belice u površini od 33,3720 hektara.

Površina za povrat zemljišta utvrđena je temeljem podataka iz navedene obavijesti (identičnost s česticama iz gruntovnih knjiga s katastarskim česticama) u smislu određivanja ukupne površine zemljišta za povrat izraženo u hektarima.

Sukladno iznijetom u ovom Programu su planirane površine poljoprivrednog zemljišta za povrat.

R. br.	Naziv katastarske općine	Broj katastarske čestice	Površina (m²)	Kultura zemljišta iz Posjedovnog lista	Broj Posjedovnog lista
1	BELICA	3614	982	PAŠNJAK	2942
2	BELICA	3930/2	717	PAŠNJAK	2942
3	BELICA	3930/11	500	PAŠNJAK	3220
4	BELICA	3948	855	LIVADA	2942
5	BELICA	3982/8	340	PAŠNJAK	3220
6	BELICA	3982/57	103612 -10921 92691	PAŠNJAK	2942

**PROGRAM RASPOLAGANJA POLJOPRIVREDNIM ZEMLJIŠTEM U
VLASNIŠTVU DRŽAVE NA PODRUČJU OPĆINE BELICA**

7	BELICA	4022	593	PAŠNJAK	2942
8	BELICA	4244	150	LIVADA	2942
9	BELICA	6105/1	2333	ORANICA	2942
10	GARDINOVEC	91	17638	PAŠNJAK	1891
11	GARDINOVEC	233/7	840	ORANICA	2167
12	GARDINOVEC	441	2149	LIVADA	1891
13	GARDINOVEC	1111/2	1660	PAŠNJAK	1891
14	GARDINOVEC	1261	803	PAŠNJAK	1891
15	GARDINOVEC	1383	8660	LIVADA	1891
16	GARDINOVEC	1641	1021	PAŠNJAK	1891
17	GARDINOVEC	1642	1399	PAŠNJAK	1891
18	GARDINOVEC	3802	18104	ORANICA	1891
19	GARDINOVEC	3803	55175	PAŠNJAK	1891
20	GARDINOVEC	3805	2175	PAŠNJAK	1891
21	GARDINOVEC	3806/1	49023	PAŠNJAK	2167
22	GARDINOVEC	3810/1	64024	PAŠNJAK	2314
23	GARDINOVEC	4127/1	482	ORANICA	1891
24	GARDINOVEC	4128/1	913	PAŠNJAK	1891
25	GARDINOVEC	4128/3	106	PAŠNJAK	1891
26	GARDINOVEC	4129	10387	PAŠNJAK	1891
	UKUPNO		33,3720		

NAPOMENA: Dio katastarske čestice broj 3982/57 posebno je izdvojen na slici 4.1.

9. POVRŠINE – ŠUMSKO ZEMLJIŠTE

Temeljem Očitovanja Hrvatskih šuma, URBROJ: KC-05-DŠ-2018/2245/02 od 9. srpnja 2018. godine, na području Općine Belica nema k.č. koje su obuhvaćene šumskogospodarskom osnovom.

10. STANJE MINIRANOSTI

Hrvatski centar za razminiranje dopisom, KLASA: 213-04/18-06/539, URBROJ: 530-117-05/4-18-02, od 06. srpnja 2018. godine, očitovao se da se poljoprivredno zemljište na području Općine Belica ne nalazi u minski sumnjivom području (MSP-u).

11. JAVNO NAVODNJAVANJE

Međimurska županija - Upravni odjel za prostorno uređenje, gradnju i zaštitu okoliša, dopisom, KLASA: 350-01/18-05/60, URBROJ: 2109/1-09/1-18-2, od 27. srpnja 2018. godine, očitovao se na slijedeći način:

„Uvidom u grafičke dijelove PPUO-a Belica, broj kartografskog prikaza 1. Korištenje i namjena površina u mjerilu 1:25000 i broj kartografskog prikaza 2. Infrastrukturni sustavi u mjerilu 1 : 25000 utvrđeno je da se katastarske čestice navedene u uvodu, ne nalaze unutar obuhvata postojećeg odnosno planiranog sustava javnog navodnjavanja, niti je sustav javnog navodnjavanja važećim PPUO-om Belica planiran na području Općine Belica.“

12. POVRŠINE – JAVNO VODNO DOBRO

Hrvatske vode Vodnogospodarska ispostava za MALI SLIV „TRNAVA“, Čakovec, dopisom KLASA: 325-10/18-04/0001601, URBROJ: 374-3603-1-18-2, od 26.07.2018. godine, očitovale su se na slijedeći način:

„Katastarske čestice ili pojedini dijelovi katastarskih čestica broj 3982/2, 3982/30 k.o. Belica predstavljaju čestice iz članka 8. Zakona o vodama i u pravnom su režimu javnog vodnog dobra.

Sve preostale katastarske čestice navedene iz priložene dokumentacije dopisa ne predstavljaju čestice iz članka 8. Zakona o vodama i nisu u pravnom režimu javnog vodnog dobra.“

Napomena:

Katastarska čestica 3982/30 k.o. Belica, izuzeta je iz Programa.

Jednim dijelom katastarske čestice br. 3982/2 k.o. Belica, u manjoj površini (dužini), prolazi kanal Hrvatskih voda te ista nije izuzeta iz Programa jer predstavlja znatnu površinu poljoprivrednog zemljišta u vl. RH koja je trenutno u zakupu, može biti predmetom i daljnjeg zakupa, a isto tako postoji mogućnost parcelacijom oformiti novu katastarsku česticu – kanal.

13. POVRŠINE – UNUTAR / IZVAN GRANICA GRAĐEVINSKOG PODRUČJA, P1, P2, TE OSTALE SPECIFIČNOSTI POLJOPRIVREDNOG ZEMLJIŠTA

Međimurska županija - Upravni odjel za prostorno uređenje, gradnju i zaštitu okoliša, dopisom, KLASA: 350-01/18-05/77, URBROJ: 2109/1-09/1-18-2, od 27. srpnja 2018. godine, očitovao se na sljedeći način:

„Za katastarske čestice u Općini Belica prikazane u Tabeli 1 ovog Uvjerenja određen je status i namjena. Tabela 1 sastavni je dio ovog Uvjerenja.

Činjenice iz Tabele 1 ovog Uvjerenja, utvrđene su uvidom u Prostorni plan uređenja Općine Belica ("Službeni glasnik Međimurske županije", br. 4/04, 18/06, 7/12 i 14/15).“

Kopija katastarskog plana sa prikazom katastarskih čestica poljoprivrednog zemljišta u vlasništvu RH koje se prema Uvjerenju Međimurske županije – Upravnog odjela za prostorno uređenje, gradnju i zaštitu okoliša nalaze unutar građevinskog područja naselja Belica nalazi se u PRILOGU KKP 4, dok je njen umanjeni prikaz vidljiv na slici 5.

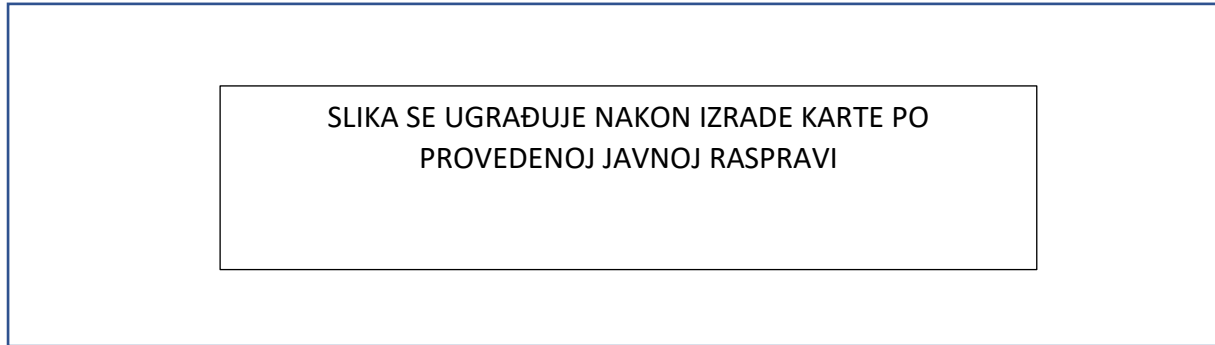

SLIKA SE UGRAĐUJE NAKON IZRADE KARTE PO
PROVEDENOJ JAVNOJ RASPRAVI

Slika 5.

Katastarske čestice koje se nalaze unutar granice građevinskog prostora naselja Belica Izvor: Državna geodetska uprava, Općina Belica i Međimurska županija – Upravni odjel za prostorno uređenje, gradnju i zaštitu okoliša - obrada izrađivača Programa raspolaganja poljoprivrednim zemljištem u vlasništvu Republike Hrvatske

14. POVRŠINE ODREĐENE ZA ZAKUP ZA RIBNJAKE

Na području Općine Belica nisu predviđene površine poljoprivrednog zemljišta u vlasništvu Republike Hrvatske određene za zakup za ribnjake.

15. POVRŠINE ODREĐENE ZA ZAKUP ZAJEDNIČKIH PAŠNJAKA

Na području Općine Belica nisu određene površine poljoprivrednog zemljišta u vlasništvu Republike Hrvatske određene za zakup zajedničkih pašnjaka.

16. PRIORITETI DAVANJA U ZAKUP POLJOPRIVREDNOG ZEMLJIŠTA U VLASNIŠTVU REPUBLIKE HRVATSKE

Pravo prvenstva na javnom natječaju za zakup imaju fizičke i pravne osobe koje su sudjelovale u natječaju redoslijedom utvrđenim člankom 36. Zakona.

Sastavni dio ponude je Gospodarski program izrađen sukladno odredbi članka 35. Zakona.

PRILOZI:

1. Dokumentacija sukladno Pravilniku o dokumentaciji potrebnoj za donošenje Programa raspolaganja poljoprivrednim zemljištem u vlasništvu RH (NN 27/2018):

- Kopija katastarskog plana / očitovanje DGU o dostavljenim podacima
- Zemljišnoknjižni izvadci,
- Posjedovni listovi,
- Uvjerenje Međimurske županije - Upravnog odjela za prostorno uređenje, gradnju i zaštitu okoliša, nalaze li se predmetne čestice izvan granica građevinskog područja,
- Očitovanje Ureda državne uprave u Međimurskoj županiji o podnesenim zahtjevima za povrat oduzete imovine,
- Uvjerenje Hrvatskih šuma d.o.o.,
- Očitovanje Hrvatskih voda,
- Uvjerenje Upravnog odjela za prostorno uređenje, gradnju i zaštitu okoliša, jesu li predmetne čestice u obuhvatu postojećeg i/ili planiranog sustava javnog navodnjavanja,
- Očitovanje Hrvatskog centra za razminiranje,
- Obavijest Općinskog državnog odvjetništva u Čakovcu, Broj: U-120/1997-24, od 19. listopada 2018 godine (oznaka JK/JK)

2. Popis priloga iz detaljne razrade Programa

1. PRILOG KKP 1 - Kopija katastarskog plana sa prikazom svih katastarskih čestica poljoprivrednog zemljišta u vlasništvu RH

**PROGRAM RASPOLAGANJA POLJOPRIVREDNIM ZEMLJIŠTEM U
VLASNIŠTVU DRŽAVE NA PODRUČJU OPĆINE BELICA**

2. PRILOG KKP 2 - Kopija katastarskog plana sa prikazom svih katastarskih čestica poljoprivrednog zemljišta u vlasništvu RH koje su pod nekim od oblika raspolaganja
3. PRILOG KKP 3 - Kopija katastarskog plana sa prikazom svih katastarskih čestica poljoprivrednog zemljišta u vlasništvu RH koje su određene za davanje u zakup, određene za povrat i ostale namjene
4. PRILOG KKP 4 - Kopija katastarskog plana sa prikazom katastarskih čestica poljoprivrednog zemljišta u vlasništvu RH koje se prema Uvjerenju Međimurske županije – Upravnog odjela za prostorno uređenje, gradnju i zaštitu okoliša nalaze unutar građevinskog područja naselja Belica.

OPĆINSKO VIJEĆE OPĆINE BELICA

KLASA: 320-02/18-01/1
URBROJ: 2109/3-01-18-01
Belica, 21.11.2018.

PREDSJEDNIK
Petar Janušić